

NOTA: MUY IMPORTANTE

- EL CONSTRUCTOR NO DEBE HACER SUPOSICIONES DE NINGUN TIPO SIN REFERENCIA DEL ARQUITECTO, ANTES DE EMPEZAR CON LA EJECUCIÓN DE LAS OBRAS.
- SE DEBERÁ TENER EXAMINADO EL SOLAR, Y NO SE DEBERÁN TOMAR DIMENSIONES SEGÚN ESCALA DE LOS PLANOS.
- AL EJECUTAR LAS OBRAS, EL CONSTRUCTOR (INCL. SUBCONTRATAS) DEBERÁ ESTUDIAR TODOS LOS PLANOS DEL PROYECTO Y LEERLOS EN SU CONJUNTO. SI HUBIESE ALGUNA DISCREPANCIA ENTRE PLANOS O DOCUMENTOS DE CONTRATO ESTAS DEBERÁN COMUNICARSE A LA DIRECCIÓN FACULTATIVA PARA ACLARACIÓN ANTES DE REALIZAR LOS TRABAJOS.
- EL PRESENTE DOCUMENTO ES COPIA DE SU ORIGINAL DEL QUE ES AUTOR EL ARQUITECTO D. COLIN McLUNDIE, SU UTILIZACIÓN TOTAL O PARCIAL, ASÍ COMO CUALQUIER REPRODUCCIÓN O CESIÓN A TERCEROS, REQUERIRÁ LA PREVIA AUTORIZACIÓN EXPRESA DE SU AUTOR, QUEDANDO EN TODO CASO PROHIBIDA CUALQUIER MODIFICACIÓN UNILATERAL DEL MISMO.

Rev.	Fecha	Cam.	Descripción
ARQUITECTO: Colin McLundie Ctg. Nº 237	PROPIETARIO: B. Davies Properties S.L.		

McLUNDIE
ARCHITECTS

ED. GUADIARO, PUEBLO NUEVO, 11311 SOTOGRANDE, Tel:+34 956796651

PROYECTO EJECUCIÓN
OBRA VIVIENDA UNIFAMILIAR AISLADA Y PISCINA
SITUACIÓN: CALLE CERVANTES 21 SOTOGRANDE, SAN ROQUE, CADIZ
PROPIETARIO: B. DAVIES PROPERTIES S.L.

TÍTULO PLANTA PRIMERA DISTRIBUCIÓN	DIBUJADO FJLL/YG COMPROBADO CMcL ESCALA A0-1:50 A2-1:100 FECHA 09.09.22
--	---

PLANO Nº	REV.
22 1054 PE 310	—

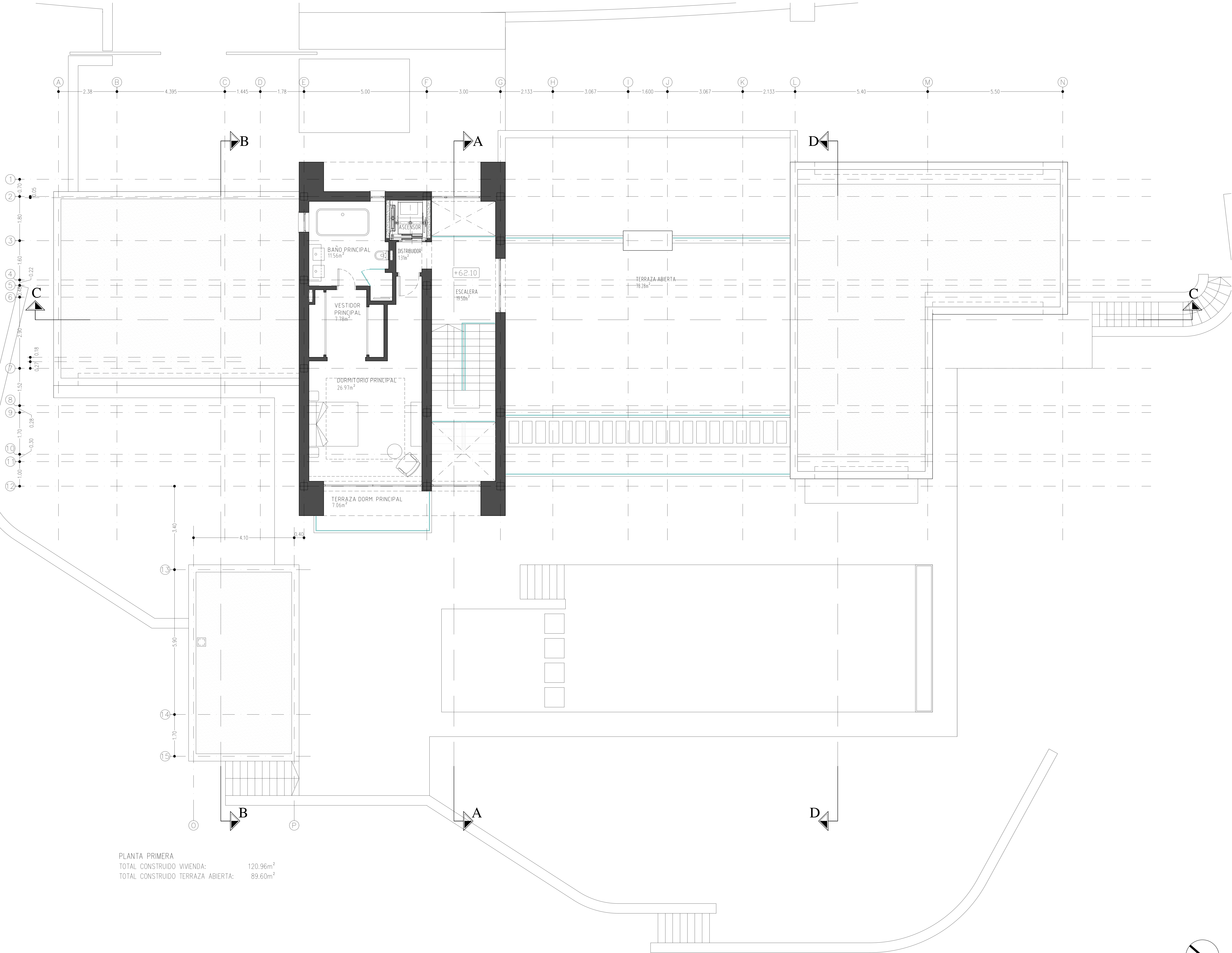

PLANTA PRIMERA
TOTAL CONSTRUIDO VIVIENDA: 120.96m²
TOTAL CONSTRUIDO TERRAZA ABIERTA: 89.60m²